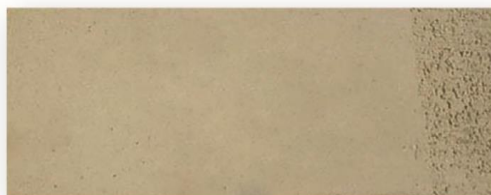

**GBR CH 0-1,5 mm****1280 - 1300 °C**

Gres refractario blanco con chamota de 0-1,5 mm.  
Temperatura de cocción: 1280°C- 1300°C.  
De agradable textura. Excelente para escultura de gran formato y murales.  
Perfecta para profesionales y amateurs.

**FICHA TECNICA**

Secado			Cocción		
Humedad	Contracción	°C	Perdida de peso	Absorción de agua	Contracción
22%	6,00%	1280	5,96%		12,00%

**COEFICIENTE DE DILATACIÓN**